



"La discapacidad no es otra cosa que nuestra incapacidad para entender que todos tenemos capacidades diferentes ."

Turismo accesible 2015

**INOVACION, TODOS LOS
PAQUETES INCLUYEN PULSERA
MEDICA!**

+ INFORMACION EN PAG. 2

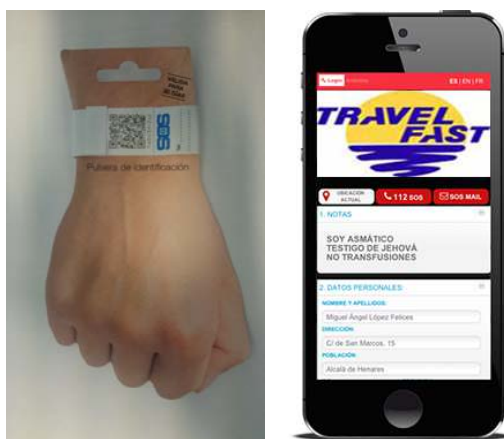

TURISMO ACCESIBLE

En este catalogo les ofrecemos algunas propuestas, para que las personas con discapacidad, ya sea esta intelectual o física, tengan la posibilidad de tener ocio accesible y de calidad de la mano de profesionales.

01/01/2015

Nos complace presentarles nuestro catalogo de *Turismo Accesible 2015* , pero antes una breve descripción de quienes somos:

Travelfast, nuestra Agencia de Viajes, nace en 2004 de la mano de un grupo de profesionales que venían de distintas ramas del sector turístico. Tras nuestra andadura y después de haber trabajado con algunas asociaciones de discapacitados, nos dimos cuenta de los problemas tan grandes que tenían a la hora de escoger sus vacaciones. No se encontraban muchos hoteles adaptados y que a su vez fueran accesibles, y los que si estaban ponían trabas de alguna forma para no aceptar grupos con alguna discapacidad, con lo que decidimos centrarnos en este sector que necesita un 110% de calidad en el servicio prestado y todo el compromiso que se le pueda brindar.

Y cuando hablamos de calidad y compromiso nos referimos a :

Calidad:

Chequeamos in situ, tanto el destino, como el alojamiento y actividades, asegurándonos de que todos los servicios ofrecidos, estén lo mas adaptados posible a las necesidades del grupo.

Compromiso:

Travelfast donará el 1% de sus beneficios netos anuales entre las distintas asociaciones con las que trabaje.

Actualmente trabajamos con colectivos de FEAPS, DOWN ESPAÑA , tales como: Astor y Centro especial de empleo Inlade, Asprona Albacete, Feaps Rioja, Feaps Asturias, Feaps Andalucía, Trebol, Clevi, Gil Gayarre, Aspadir, Down Burgos, Aprocor, Club Amigos, Ami3 , ADA, Zegri, etc...

Este año 2015, como valor añadido ,todos los presupuestos incluyen una pulsera SOS sin ningún coste para el cliente. Esta pulsera lleva un código QR personal y único, que a través de cualquier aplicación móvil accedes a una ficha, la cual rellena cada integrante del grupo con sus datos, alergias, contactos, medicación, etc. Con esto generamos más seguridad a voluntarios y familiares en caso de algún percance. Recordaros que seguimos ofreciendo a trabajadores o voluntarios y familiares de asociados, un descuento del 10% en costas españolas (consultar mayorista) y en otros destinos consultar descuento.

Estamos abiertos sin ningún compromiso, a realizarle un presupuesto de cualquier petición diferente a la que les proponemos.

Les saluda atentamente, Rafael Lucena. Director.

Tabla de contenido

ESCAPADAS

**.....PAG.4,5,6,7,8,9,10,11,12,13,14,15,16,
17,18, 36,39 y 42.**

**VERANO.....PAG.19,20,21,22,23,24,25,
26,27,28, 29,30,31, 32,33,34, 35,37,38, 40,41 y
43.**

GUIA ACCESIBILIDAD.....PAG. 44 a 49.

NOTAS.....PAG.50

Empresa proveedora de :



**TODOS NUESTROS PROGRAMAS ESTAN PRESUPUESTADOS CON
SALIDA DESDE COMUNIDAD DE MADRID, PARA OTRAS COMUNIDADES
CONSULTEN PRECIOS.**

Teruel Fines de semana 3 días / 2 noches

Precio **144€** por persona

Itinerario:

Día 01:

Salida del centro y ruta hasta el destino elegido. **Visita Mar Numus (Albarracín)**. Alojamiento con cena.



Día 02:

Desayuno y salida para **visitar Dinópolis con comida**. Regreso al alojamiento y Cena incluida.

Día 03:

Desayuno y tiempo libre hasta la comida. Regreso a la tarde al lugar de origen.

Incluye.

- Alojamiento en hotel 3* adaptado en hab. dobles en Media pensión.
- Bus no adaptado durante todo el recorrido.
- Incluye comida del ultimo día.
- Seguro de viaje.
- Incluye Dinopolis (con comida bocadillo+ bebida + postre) + Mar Numus
- Precios basados en 30 personas de pago (otras personas consultar)
- Posibilidad de quitar traslados (si el grupo dispone de vehículo propio)
- Posibilidad de ofertar alojamiento y transporte adaptado (consultar precio)

Madrid 3 días / 2 noches

¡NUEVO!

Precio **99€** por persona.



Itinerario:

Día 01:

Llegada, **Visita por cuenta del grupo a Alcalá de Henares (patrimonio de la humanidad)**, alojamiento y cena.



Día 02:

Desayuno. **Visita por cuenta del grupo Warner Bros (entrada incluida)** Comida picnic y Cena incluida.

Día 03:

Desayuno y **visita guiada del Parque Europa + Mujer Gigante**. Comida .Fin de servicios.

Incluye.

- Alojamiento en hoteles periferia 3* adaptados en pensión completa.
- Entrada museo de Cera.
- Incluye visita a Alcalá de Henares sin guía (posibilidad de contratarla teatralizada)
- Incluye visita guiada al Parque Europa + entrada Mujer Gigante
www.parqueeuropa.es
- Precios basados en 30 personas de pago (otras personas consultar)
- Posibilidad de cotizar servicio de autobús.
- Comida del último día. (no incluye la comida del primer día, posibilidad de contratar)
- No incluye autobús.

Página 6 Reservas: +34916555269 / turismoaccesible@travelfast.es

Villarobledo Fines de semana 2 días / 1 noche

Precio **133€** por persona



Itinerario:

Día 01:

Salida del centro y ruta hasta el destino elegido llegada y **visitar una quesería, bodega y almazara.**

Comida y por la tarde **visitaremos los famosos molinos de campo de criptana.** Cena, baile y alojamiento.

Día 02:

Desayuno y **visita de las Lagunas de Ruidera** , Comida y regreso al lugar de origen.



Incluye.

- Alojamiento en hotel 3* adaptado en hab. doble en pensión completa + 1 comida extra.
- Bus no adaptado durante todo el recorrido.
- Seguro de viaje.
- Incluye excursiones con entradas incluidas + guía acompañante.
- Precios basados en 30 personas de pago (otras personas consultar)
- Posibilidad de quitar traslados (si el grupo dispone de vehículo propio)
- No incluye suplemento Bus adaptado máx. 34 plazas (sin descontar asientos a quitar por cada silla) 8€ por persona.

Burgos fines de semana 3 días / 2 noches

Precio **143€** por persona



Itinerario:

Día 01:

Salida del centro y ruta hasta el destino elegido. Comida por cuenta del grupo. Por la tarde **visitaremos una granja escuela** . Cena y alojamiento.

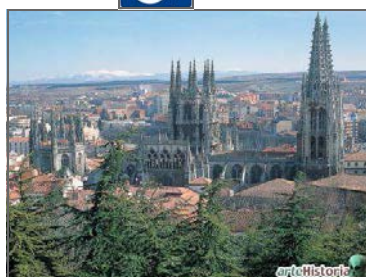

Día 02:

Desayuno y salida para **visitar Yacimiento Atapuerca y museo evolución humana**. Comida picnic. Cena . Alojamiento.

Día 03:

Desayuno y **Visita a Burgos**. Comida. Regreso a la tarde al lugar de origen.

Incluye.

- Alojamiento en albergue adaptado en libre distribución en pensión completa.
- Bus no adaptado durante todo el recorrido.
- Seguro de viaje.
- Comida del primer día opcional (consultar)
- Incluye excursiones descritas con entradas a Yacimiento y Museo. Burgos sin guía (posibilidad de contratar)
- Precios basados en 30 personas de pago (otras personas consultar)
- No incluye suplemento Bus adaptado máx. 34 plazas (sin descontar asientos a quitar por cada silla) 8€ por persona.
- Posibilidad de quitar traslados (si el grupo dispone de vehículo propio)

Sevilla 3 días / 2 noches

¡NUEVO!

Precio **141€** por persona



Itinerario:

Día 01:

Salida del centro y ruta hasta el destino elegido llegada .**Paseo en barco por el Guadalquivir**. Regreso a hotel cena y alojamiento.

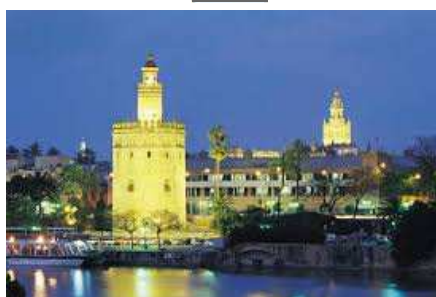

Día 02:

Desayuno y salida para **visita guiada 1/2 día Sevilla**. Comida en Hotel. Tarde Libre. Regreso al hotel cena y alojamiento.

Día 03:

Desayuno y tiempo libre. Comida y regreso a la ciudad de origen.

Incluye.

- Alojamiento en hotel 3* adaptado en hab. doble en pensión completa.
- Bus no adaptado durante todo el recorrido.
- Seguro de viaje.
- Incluye excursión en barco 1h y visita con guía oficial 1/2 día.
- Posibilidad de contratar la comida del primer día.
- Precios basados en 30 personas de pago (otras personas consultar)
- Posibilidad de quitar traslados (si el grupo dispone de vehículo propio)
- No incluye suplemento Bus adaptado máx. 34 plazas (sin descontar asientos a quitar por cada silla) 10€ por persona.

Valle del Jerte fines de semana 3 días / 2 noches

Precio **133€** por persona



Itinerario:

Día 01:

Salida del centro y ruta hasta el destino elegido. Comida por cuenta del grupo. Tiempo libre. Cena y alojamiento.



Día 02:

Desayuno y salida para **visitar parque nacional Monfragüe sin guía**. Comida en picnic. Por la tarde **visitaremos Plasencia sin guía**. Cena. **Fiesta karaoke** y Alojamiento.

Día 03:

Desayuno y **tiempo libre**. Comida. Regreso a la tarde al lugar de origen.

Incluye.

- Alojamiento en albergue adaptado en libre distribución en pensión completa.
- Bus no adaptado durante todo el recorrido.
- Seguro de viaje.
- Comida del primer día opcional (consultar)
- Incluye excursiones descritas sin guía (posibilidad de contratar otras actividades)
- Precios basados en 30 personas de pago (otras personas consultar)
- No incluye suplemento Bus adaptado máx. 34 plazas (sin descontar asientos a quitar por cada silla) 8€ por persona.
- Posibilidad de quitar traslados (si el grupo dispone de vehículo propio)

Mérida Fines de semana 3 días / 2 noches

Precio **125€** por persona



Itinerario:

Día 01:

Salida del centro y ruta hasta el destino elegido llegada. Alojamiento y **visita de Almendralejo sin guía**. Regreso a hotel. Cena y alojamiento.



Día 02:

Desayuno y salida para **visita medio día Mérida con guía y comida en picnic**. Tarde libre. Regreso al hotel cena y alojamiento.

Día 03:

Desayuno y tiempo libre. Comida y regreso a la ciudad de origen

Incluye.

- Alojamiento en hotel 3* adaptado en hab. doble en pensión completa.
- Bus no adaptado durante todo el recorrido.
- Seguro de viaje.
- Incluye excursiones a Mérida con guía (no incluye entradas a recintos). Visita Almendralejo sin guía.
- Posibilidad de contratar la comida del primer día.
- Precios basados en 30 personas de pago (otras personas consultar)
- Posibilidad de quitar traslados (si el grupo dispone de vehículo propio)
- No incluye suplemento Bus adaptado máx. 34 plazas (sin descontar asientos a quitar por cada silla) 8€ por persona.

Madrid Natural 2 días / 1 noche

Precio **85€** por persona

Itinerario:

Día 01:

Salida del centro y ruta hasta el destino elegido. Llegada y actividades. Comida en centro. Por la tarde. **Actividades.** Cena y alojamiento.

Día 02:

Desayuno y **Actividades.** Comida. Regreso a la tarde al lugar de origen.



Incluye.

- Alojamiento en albergue adaptado en libre distribución en pensión

Completa + comida ultimo día.

- Bus no adaptado llevar y recoger.

- Seguro de viaje.

- Incluye 4 a 5 actividades (Animales, ordeño, producción de lana o sales de baño o perfumes, taller de transformación, barcas y huerto (posibilidad de cambiarlas por otras actividades)

- Precios basados en 40 personas de pago (otras personas consultar)

- Posibilidad de quitar traslados (si el grupo dispone de vehículo propio)

- No incluye suplemento Bus adaptado máx. 55 plazas (sin descontar asientos a quitar por cada silla a consultar).

Valencia Fines de semana 3 días / 2 noches

Precio **146€** por persona



Itinerario:

Día 01:

Salida del centro y ruta hasta el destino elegido llegada. Comida por cuenta del grupo. Alojamiento y visita Museo príncipe Felipe. Cena y alojamiento.



Día 02:

Desayuno y salida para visita Oceanografic y Hemisferic y comida en picnic. Regreso al hotel cena y alojamiento.

Día 03:

Desayuno y tiempo libre para ver el centro de valencia. Comida y regreso a la ciudad de origen.

Incluye.

- Alojamiento en albergue semi-adaptado en hab. Múltiples en pensión completa.
- Bus no adaptado durante todo el recorrido.
- Seguro de viaje.
- Incluye entradas 3 parques (museo Príncipe Felipe-Oceanografic-Emisferic)
- Posibilidad de contratar la comida del primer día.
- Precios basados en 30 personas de pago (otras personas consultar)
- Posibilidad de quitar traslados (si el grupo dispone de vehículo propio)
- No incluye suplemento Bus adaptado máx. 34 plazas (sin descontar asientos a quitar por cada silla) 8€ por persona.

Ávila aventura 3 días / 2 noches

Precio **148€** por persona



Itinerario:

Día 01:

Salida del centro y ruta hasta el destino elegido. Alojamiento y **actividades**. Cena.

Día 02:

Desayuno y **Actividades varias** .
Cena y Alojamiento.

Día 03:

Desayuno y **actividades**. Comida y regreso a la tarde al lugar de origen.

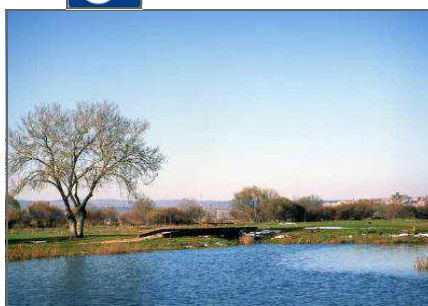

Incluye.

- Alojamiento en albergue adaptado en libre distribución en pensión completa.
- Bus no adaptado solo llevar y recoger.
- Seguro de viaje.
- Comida del primer día opcional (consultar)
- Incluye 4 a 5 actividades diarias como: tiro con arco, hípica, golf, pádel, BTT, fútbol, baloncesto, etc.. (posibilidad de cambiarlas por otras actividades)
- Precios basados en 30 personas de pago (otras personas consultar)
- Posibilidad de quitar traslados (si el grupo dispone de vehículo propio)
- No incluye suplemento Bus adaptado máx. 34 plazas (sin descontar asientos a quitar por cada silla a consultar).

Ciudad Rodrigo 3 días / 2 noches

Precio **113€** por persona



Itinerario:

Día 01:

Salida del centro y ruta hasta el destino elegido. Comida por cuenta del grupo. Por la tarde **tiempo libre para conocer Ciudad Rodrigo**. Cena y alojamiento.



Día 02:

Desayuno y salida para realizar **Visita parque natural Arribes del Duero sin guía (comida en picnic)** . Tarde libre . Cena y Alojamiento.

Día 03:

Desayuno y **tiempo libre en Ciudad Rodrigo** .Comida. Regreso a la tarde al lugar de origen.

Incluye.

- Alojamiento en albergue adaptado en libre distribución en pensión Completa (1 comida en picnic)
- Bus no adaptado durante todo el recorrido.
- Seguro de viaje.
- Comida del primer día opcional (consultar)
- Incluye excursiones descritas sin guía (posibilidad de cambiarlas por otras actividades)
- Precios basados en 30 personas de pago (otras personas consultar)
- Posibilidad de quitar traslados (si el grupo dispone de vehículo propio)
- No incluye suplemento Bus adaptado máx. 34 plazas (sin descontar asientos a quitar por cada silla) 8€ por persona.

Medina del Campo 3 días / 2 noches

Precio **121€** por persona



Itinerario:

Día 01:

Salida del centro y ruta hasta el destino elegido. Tiempo libre. Alojamiento y Cena.

Día 02:

Desayuno. Día libre en pensión completa.

Día 03:

Desayuno y tiempo libre. Comida y regreso a la tarde al lugar de origen.



Incluye.

- Alojamiento en albergue adaptado en libre distribución en pensión completa
- Bus no adaptado durante todo el recorrido.
- Seguro de viaje.
- Comida del primer día opcional (consultar)
- Precios basados en 30 personas de pago (otras personas consultar)
- Posibilidad de quitar traslados (si el grupo dispone de vehículo propio)
- No incluye suplemento Bus adaptado máx. 34 plazas (sin descontar asientos a quitar por cada silla) 8€ por persona.

Ávila ciudad 3 días / 2 noches

Precio **136€** por persona



Itinerario:

Día 01:

Salida del centro y ruta hasta el destino elegido. **Visita guiada de medio día con guía oficial.** Alojamiento y Cena.

Día 02:

Desayuno y **visita al PN Sierra de Gredos (Senda El Risquillo) sin guía comida en picnic.** Cena y Alojamiento.

Día 03:

Desayuno y día libre. Comida y regreso a la tarde al lugar de origen.

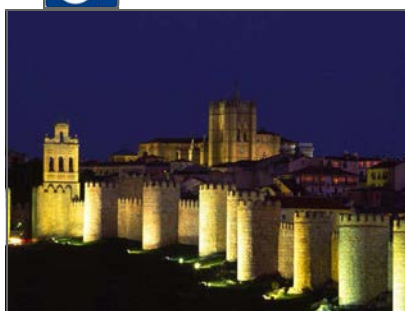

Incluye.

- Alojamiento en Hotel 2* adaptado en hab. dobles en pensión completa.
- Bus no adaptado durante todo el recorrido.
- Seguro de viaje.
- Visita con guía oficial de medio día.
- Visita sin guía al PN Sierra de Gredos (Senda el Risquillo adaptada)
- Comida del primer día opcional (consultar)
- Precios basados en 30 personas de pago (otras personas consultar)
- Posibilidad de quitar traslados (si el grupo dispone de vehículo propio)
- No incluye suplemento Bus adaptado máx. 34 plazas (sin descontar asientos a quitar por cada silla) 8€ por persona.

Sierra de Madrid 2 días / 1 noche

Precio **112€** por persona



Itinerario:

Día 01:

Salida del centro y ruta hasta el destino elegido. **Actividades.** Comida, cena y alojamiento.

Día 02:

Desayuno. **Actividades** . Comida y por la tarde regreso a lugar de origen.

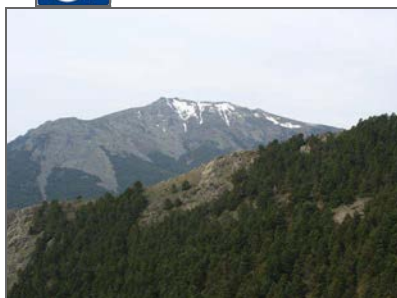

Incluye.

- Alojamiento en albergue adaptado en libre distribución en pensión completa agua en jarra como bebida.
- Bus no adaptado solo llevar y recoger.
- Seguro de viaje.
- Comida del ultimo día incluida.
- 4 actividades primer día y 2 el ultimo día.
- Precios basados en 30 personas de pago (otras personas consultar)
- Posibilidad de quitar traslados (si el grupo dispone de vehículo propio)
- No incluye suplemento Bus adaptado máx. 34 plazas (sin descontar asientos a quitar por cada silla a consultar).

Zaragoza 3 días / 2 noches

Precio **144€** por persona



Itinerario:

Día 01:

Salida del centro y ruta hasta el destino elegido. **Tarde libre** .

Alojamiento y Cena.

Día 02:

Desayuno y **visita por Zaragoza de día entero con guía oficial** .
Comida (picnic), Cena y Alojamiento.

Día 03:

Desayuno y día libre. Comida y regreso a la tarde al lugar de origen.

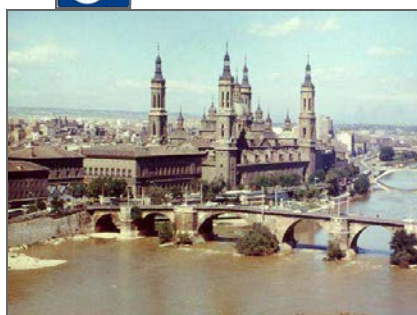

Incluye.

- Alojamiento en Hotel 3* accesible en hab. Dobles adaptadas en pensión completa (agua y vino incluido)
- Bus no adaptado durante todo el recorrido.
- Seguro de viaje.
- Visita Zaragoza día completo con guía oficial.
- Comida del primer día opcional (consultar)
- Precios basados en 30 personas de pago (otras personas consultar)
- Posibilidad de quitar traslados (si el grupo dispone de vehículo propio)
- No incluye suplemento Bus adaptado máx. 34 plazas (sin descontar asientos a quitar por cada silla) 11€ por persona.

Benalmádena de semana 7 días / 6 noches

Precio **290€** por persona



Itinerario:

Día 01:

Salida del centro y ruta hasta el destino elegido llegada. Comida por cuenta del grupo. Cena y Alojamiento.

Días intermedios:

Alojamiento en pensión completa.

Día 07:

Desayuno y Comida y regreso a la ciudad de origen.



Incluye.

- Alojamiento en Hotel 3* adaptado en hab. dobles en pensión completa (agua y vino incluidos)
- Bus no adaptado solo llevar y recoger.
- Seguro de viaje.
- Posibilidad de contratar la comida del primer día.
- Precios basados en 30 personas de pago (otras personas consultar)
- Posibilidad de quitar traslados (si el grupo dispone de vehículo propio)
- No incluye suplemento Bus adaptado máx. 34 plazas (sin descontar asientos a quitar por cada silla) 13€ por persona.

Benidorm 8 días / 7 noches **¡NUEVO Y EN JULIO!**

Precio **333€** por persona



Itinerario:

Día 01:

Salida del centro y ruta hasta el destino elegido. Alojamiento. Tiempo libre hasta la cena y alojamiento.



Días intermedios:

Alojamiento en pensión completa.

Día 08:

Desayuno ,Comida y regreso al lugar de salida.

Incluye.

- Alojamiento en hotel 2* adaptado en hab. Dobles en pensión completa (agua).
- Bus no adaptado solo llevar y recoger.
- Seguro de viaje.
- Comida del primer día opcional (consultar)
- Precios basados en 30 personas de pago (otras personas consultar)
- No incluye suplemento Bus adaptado máx. 34 plazas (sin descontar asientos a quitar por cada silla) 10€ por persona.
- Posibilidad de quitar traslados (si el grupo dispone de vehículo propio)
- Posibilidad de visitar terra mítica, terra natura, mundomar, etc.. (consultar precios)

Vera (Almería) 7 días / 6 noches

Precio **293€** por persona



Itinerario:

Día 01:

Salida del centro y ruta hasta el destino elegido llegada. Comida por cuenta del grupo. Cena y Alojamiento.



Días intermedios:

Alojamiento en pensión completa.

Día 07:

Desayuno y Comida y regreso a la ciudad de origen.

Incluye.

- Alojamiento en Aparthotel 3LL adaptado en aptos 4/6 en pensión completa (agua y vino).
- Bus no adaptado solo llevar y recoger.
- Seguro de viaje.
- Posibilidad de contratar la comida del primer día.
- Precios basados en 30 personas de pago (otras personas consultar)
- Posibilidad de quitar traslados (si el grupo dispone de vehículo propio)
- No incluye suplemento Bus adaptado máx. 34 plazas (sin descontar asientos a quitar por cada silla) 11€ por persona.

Benicasim 7 días / 6 noches

Precio **315€** por persona



Itinerario:

Día 01:

Salida del centro y ruta hasta el destino elegido. Alojamiento. Tiempo libre hasta la cena y alojamiento.



Días intermedios:

Alojamiento en pensión completa.

Día 07:

Desayuno ,Comida y regreso al lugar de salida.

Incluye.

- Alojamiento en hotel 4* adaptado en hab. Dobles en pensión completa. (agua 1/4 y vino 1/4)
- Bus no adaptado solo llevar y recoger.
- Seguro de viaje.
- Comida del primer día opcional (consultar)
- Precios basados en 30 personas de pago (otras personas consultar)
- No incluye suplemento Bus adaptado máx. 34 plazas (sin descontar asientos a quitar por cada silla) 11€ por persona.
- Posibilidad de quitar traslados (si el grupo dispone de vehículo propio)
- Posibilidad de contratar visitas (consultar precios)

Peñiscola 7 días / 6 noches

Precio **297€** por persona



Itinerario:

Día 01:

Salida del centro y ruta hasta el destino elegido. Alojamiento. Tiempo libre hasta la cena y alojamiento.

Días intermedios:

Alojamiento en pensión completa.

Día 07:

Desayuno ,Comida y regreso al lugar de salida.



Incluye.

- Alojamiento en hotel 4* adaptado en hab. Dobles en pensión completa. (agua y vino)
- Bus no adaptado solo llevar y recoger.
- Seguro de viaje.
- Comida del primer día opcional (consultar)
- Precios basados en 30 personas de pago (otras personas consultar)
- No incluye suplemento Bus adaptado máx. 34 plazas (sin descontar asientos a quitar por cada silla) 10€ por persona.
- Posibilidad de quitar traslados (si el grupo dispone de vehículo propio)
- Posibilidad de visitar Castillo Peñiscola, museo de la mar, casa-museo, etc.. (consultar precios)

Suances-Cantabria 7 días / 6 noches ¡NUEVO!

Precio **299€** por persona **¡AGOSTO!**

Itinerario:

Día 01:

Salida del centro y ruta hasta el destino elegido. Alojamiento. Tiempo libre hasta la cena y alojamiento.



Días intermedios:

Alojamiento en pensión completa.

Día 07:

Desayuno ,Comida y regreso al lugar de salida.

Incluye.

- Alojamiento en albergue en hab. Múltiples en pensión completa.
- Bus no adaptado a disposición.
- Seguro de viaje.
- Comida del primer día opcional (consultar)
- Precios basados en 30 personas de pago (otras personas consultar)
- No incluye suplemento Bus adaptado máx. 34 plazas (sin descontar asientos a quitar por cada silla) 10€ por persona.
- Posibilidad de quitar traslados (si el grupo dispone de vehículo propio)
- Posibilidad de contratar visitas , actividades de aventura (consultar precios)

Roquetas de Mar 7 días / 6 noches **¡NUEVO!**

Precio **306€** por persona

Itinerario:

Día 01:

Salida del centro y ruta hasta el destino elegido. Alojamiento. Tiempo libre hasta la cena y alojamiento.

Días intermedios:

Alojamiento en pensión completa.

Día 07:

Desayuno ,Comida y regreso al lugar de salida.



Incluye.

- Alojamiento en Hotel 4* en hab. dobles en pensión completa.
- Bus no adaptado solo llevar y recoger.
- Seguro de viaje.
- Comida del primer día opcional (consultar)
- Precios basados en 30 personas de pago (otras personas consultar)
- No incluye suplemento Bus adaptado máx. 34 plazas (sin descontar asientos a quitar por cada silla) 11€ por persona.
- Posibilidad de quitar traslados (si el grupo dispone de vehículo propio)
- Posibilidad de contratar visitas (consultar precios)

Alcoceber 7 días / 6 noches **¡NUEVO!**

Precio **307€** por persona



Itinerario:

Día 01:

Salida del centro y ruta hasta el destino elegido. Alojamiento. Tiempo libre hasta la cena y alojamiento.



Días intermedios:

Alojamiento en pensión completa.

Día 07:

Desayuno ,Comida y regreso al lugar de salida.

Incluye.

- Alojamiento en aparthotel 3* adaptado en estudio en pensión completa.
- Bus no adaptado solo llevar y recoger.
- Seguro de viaje.
- Comida del primer día opcional (consultar)
- Precios basados en 30 personas de pago (otras personas consultar)
- No incluye suplemento Bus adaptado máx. 34 plazas (sin descontar asientos a quitar por cada silla) 10€ por persona.
- Posibilidad de quitar traslados (si el grupo dispone de vehículo propio)
- Posibilidad de contratar visitas (consultar precios)

Marina Dór 7 días / 6 noches ¡REBAJADO!

Precio **275€** por persona



Itinerario:

Día 01:

Salida del centro y ruta hasta el destino elegido. Alojamiento. Tiempo libre hasta la cena y alojamiento.



Días intermedios:

Alojamiento en pensión completa.

Día 07:

Desayuno ,Comida y regreso al lugar de salida.

Incluido:*Zona SPA con: Piscina climatizada, sauna, jacuzzi, gimnasio y solárium (previa cita). *Wi-Fi Para estancias de 5 o mas noches incluimos 1 entrada al espectáculo nocturno+1 consumición (para disfrutar la primera noche de estancia) y 1 entrada al Cine 4D +1 tratamiento de belleza por adulto (mayores de 18 años) y estancia

Incluye.

- Alojamiento en hotel 4* adaptado en hab. Dobles en pensión completa (bebidas ilimitadas en comidas y cenas).
- Bus no adaptado solo llevar y recoger.
- Seguro de viaje.
- Comida del primer día opcional (consultar)
- Precios basados en 30 personas de pago (otras personas consultar)
- No incluye suplemento Bus adaptado máx. 34 plazas (sin descontar asientos a quitar por cada silla) 10€ por persona.
- Posibilidad de quitar traslados (si el grupo dispone de vehículo propio)

Almuñécar 7 días / 6 noches

Precio **309€** por persona



Itinerario:

Día 01:

Salida del centro y ruta hasta el destino elegido. Alojamiento. Tiempo libre hasta la cena y alojamiento.



Días intermedios:

Alojamiento en pensión completa.

Día 07:

Desayuno ,Comida y regreso al lugar de salida.

Incluye.

- Alojamiento en Hotel 3* en pensión completa.
- Bus no adaptado solo llevar y recoger.
- Seguro de viaje.
- Comida del primer día opcional (consultar)
- Precios basados en 30 personas de pago (otras personas consultar)
- No incluye suplemento Bus adaptado máx. 34 plazas (sin descontar asientos a quitar por cada silla) 14€ por persona.
- Posibilidad de quitar traslados (si el grupo dispone de vehículo propio)
- Posibilidad de contratar visitas (consultar precios)

Torre Vieja 7 días / 6 noches

Precio **335€** por persona



Itinerario:

Día 01:

Salida del centro y ruta hasta el destino elegido. Alojamiento. Tiempo libre hasta la cena y alojamiento.



Días intermedios:

Alojamiento en pensión completa.

Día 07:

Desayuno ,Comida y regreso al lugar de salida.

Incluye.

- Alojamiento en hotel 3* adaptado en hab. Dobles en pensión completa.
- Bus no adaptado solo llevar y recoger.
- Seguro de viaje.
- Comida del primer día opcional (consultar)
- Precios basados en 30 personas de pago (otras personas consultar)
- No incluye suplemento Bus adaptado máx. 34 plazas (sin descontar asientos a quitar por cada silla) 10€ por persona.
- Posibilidad de quitar traslados (si el grupo dispone de vehículo propio)
- Posibilidad de contratar excursiones (consultar precios)

Gijón 7 días / 6 noches en albergue

Precio **297€** por persona



Itinerario:

Día 01:

Salida del centro y ruta hasta el destino elegido. Alojamiento. Tiempo libre hasta la cena y alojamiento.



Días intermedios:

Alojamiento en pensión completa.

Día 07:

Desayuno ,Comida y regreso al lugar de salida.

Incluye.

- Alojamiento en albergue adaptado en hab. Múltiples en pensión completa (agua y vino).
- Bus no adaptado solo llevar y recoger.
- Seguro de viaje.
- Comida del primer día opcional (consultar)
- Precios basados en 30 personas de pago (otras personas consultar)
- No incluye suplemento Bus adaptado máx. 34 plazas (sin descontar asientos a quitar por cada silla) 10€ por persona.
- Posibilidad de quitar traslados (si el grupo dispone de vehículo propio)
- Posibilidad de contratar visitas (consultar precios)

Gijón 7 días / 6 noches en hotel ¡NUEVO!

Precio **324€** por persona

Itinerario:

Día 01:

Salida del centro y ruta hasta el destino elegido. Alojamiento. Tiempo libre hasta la cena y alojamiento.



Días intermedios:

Alojamiento en pensión completa.

Día 07:

Desayuno ,Comida y regreso al lugar de salida.

Incluye.

- Alojamiento en Hotel 3* en hab. dobles en pensión completa (agua y vino).
- Bus no adaptado solo llevar y recoger.
- Seguro de viaje.
- Comida del primer día opcional (consultar)
- Precios basados en 30 personas de pago (otras personas consultar)
- No incluye suplemento Bus adaptado máx. 34 plazas (sin descontar asientos a quitar por cada silla) 10€ por persona.
- Posibilidad de quitar traslados (si el grupo dispone de vehículo propio)
- Posibilidad de contratar visitas (consultar precios)

Matalascañas 7 días / 6 noches **¡REBAJADO!**

Precio **294€** por persona



Itinerario:

Día 01:

Salida del centro y ruta hasta el destino elegido. Alojamiento. Tiempo libre hasta la cena y alojamiento.



Días intermedios:

Alojamiento en pensión completa.

Día 07:

Desayuno ,Comida y regreso al lugar de salida.

Incluye.

- Alojamiento en hotel 4* adaptado en hab. Dobles en pensión completa.
- Bus no adaptado solo llevar y recoger.
- Seguro de viaje.
- Comida del primer día opcional (consultar)
- Precios basados en 30 personas de pago (otras personas consultar)
- No incluye suplemento Bus adaptado máx. 34 plazas (sin descontar asientos a quitar por cada silla) 20€ por persona.
- Posibilidad de quitar traslados (si el grupo dispone de vehículo propio)
- Posibilidad de contratar excursiones (consultar precios)

Gandía 8 días / 7 noches

¡7 NOCHES!

Precio **346€** por persona



Itinerario:

Día 01:

Salida del centro y ruta hasta el destino elegido. Alojamiento. Tiempo libre hasta la cena y alojamiento.

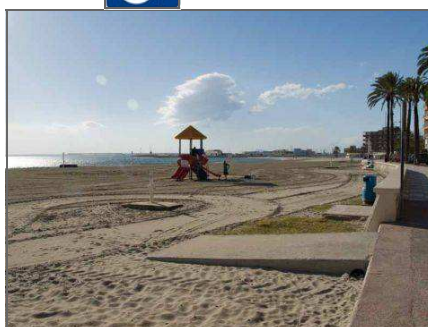

Días intermedios:

Alojamiento en pensión completa.

Día 07:

Desayuno ,Comida y regreso al lugar de salida

Incluye.

- Alojamiento en hotel 4* adaptado en hab. Dobles en pensión completa (agua y vino).
- Bus no adaptado solo llevar y recoger.
- Seguro de viaje.
- Comida del primer día opcional (consultar)
- Precios basados en 30 personas de pago (otras personas consultar)
- No incluye suplemento Bus adaptado máx. 34 plazas (sin descontar asientos a quitar por cada silla) 10€ por persona.
- Posibilidad de quitar traslados (si el grupo dispone de vehículo propio)
- Posibilidad de contratar visitas (consultar precios)

Lopagan 7 días / 6 noches

Precio **333€** por persona



Itinerario:

Día 01:

Salida del centro y ruta hasta el destino elegido. Alojamiento. Tiempo libre hasta la cena y alojamiento.



Días intermedios:

Alojamiento en pensión completa .

Día 07:

Desayuno. Tiempo libre ,Comida y regreso al lugar de salida.

Incluye.

- Alojamiento en hotel 4* en hab. dobles en pensión completa (agua)
- Bus no adaptado solo llevar y recoger.
- Seguro de viaje.
- Comida del primer día opcional (consultar)
- Precios basados en 30 personas de pago (otras personas consultar)
- Posibilidad de quitar traslados (si el grupo dispone de vehículo propio)
- No incluye suplemento Bus adaptado máx. 34 plazas (sin descontar asientos a quitar por cada silla) 10€ por persona.
- Posibilidad de contratar visitas (consultar precios)

Cullera 7 días / 6 noches

¡REBAJADO!

Precio **272€** por persona



Itinerario:

Día 01:

Salida del centro y ruta hasta el destino elegido. Alojamiento. Tiempo libre hasta la cena y alojamiento.



Días intermedios:

Alojamiento en pensión completa.

Día 07:

Desayuno ,Comida y regreso al lugar de salida

Incluye.

- Alojamiento en hotel 2* adaptado en hab. Dobles en pensión completa (agua y vino).
- Bus no adaptado solo llevar y recoger.
- Seguro de viaje.
- Comida del primer día opcional (consultar)
- Precios basados en 30 personas de pago (otras personas consultar)
- No incluye suplemento Bus adaptado máx. 34 plazas (sin descontar asientos a quitar por cada silla) 10€ por persona.
- Posibilidad de quitar traslados (si el grupo dispone de vehículo propio)
- Posibilidad de contratar visitas (consultar precios)

Granada 3 días / 2 noches

Precio **148€** por persona



Itinerario:

Día 01:

Salida del centro y ruta hasta el destino elegido. Alojamiento. Tiempo libre hasta la cena y alojamiento.



Día 02:

Desayuno y **excursión a la Alhambra y Generalife con guía oficial**. Alojamiento en pensión completa.

Día 03:

Desayuno .Comida y regreso al lugar de salida.

Incluye.

- Alojamiento en hotel 4* adaptado en hab. dobles en pensión (agua y vino incluido)
- Bus no adaptado solo llevar y recoger.
- Seguro de viaje.
- Comida del primer día opcional (consultar)
- Precios basados en 30 personas de pago (otras personas consultar)
- Posibilidad de quitar traslados (si el grupo dispone de vehículo propio)
- No incluye suplemento Bus adaptado máx. 34 plazas (sin descontar asientos a quitar por cada silla) 14€ por persona.
- Posibilidad de contratar visitas (consultar precios)

Salou 7 días / 6 noches

Precio **365€** por persona



Itinerario:

Día 01:

Salida del centro y ruta hasta el destino elegido. Alojamiento. Tiempo libre hasta la cena y alojamiento.



Días intermedios:

Alojamiento en pensión completa.

Día 07:

Desayuno ,Comida y regreso al lugar de salida.

Incluye.

- Alojamiento en hotel 3* adaptado en hab. dobles en pensión completa (agua incluido)
- Bus no adaptado solo llevar y recoger.
- Seguro de viaje.
- Comida del primer día opcional (consultar)
- Precios basados en 30 personas de pago (otras personas consultar)
- Posibilidad de quitar traslados (si el grupo dispone de vehículo propio)
- No incluye suplemento Bus adaptado máx. 34 plazas (sin descontar asientos a quitar por cada silla) 13€ por persona.
- Posibilidad de contratar visitas (consultar precios)

Oviedo 7 días / 6 noches **¡INCLUIDO AGOSTO!**

Precio **303€** por persona



Itinerario:

Día 01:

Salida del centro y ruta hasta el destino elegido. Alojamiento. Tiempo libre hasta la cena y alojamiento.

Días intermedios:

Alojamiento en pensión completa.

Día 07:

Desayuno ,Comida y regreso al lugar de salida.



Incluye.

- Alojamiento en Aparthotel 3* adaptado en hab. dobles en pensión completa (agua incluida)
- Bus no adaptado solo llevar y recoger.
- Seguro de viaje.
- Comida del primer día opcional (consultar)
- Precios basados en 30 personas de pago (otras personas consultar)
- Posibilidad de quitar traslados (si el grupo dispone de vehículo propio)
- No incluye suplemento Bus adaptado máx. 34 plazas (sin descontar asientos a quitar por cada silla) 13€ por persona.
- Posibilidad de contratar visitas (consultar precios)
- Incluye piscina cubierta, pistas de baloncesto y fútbol, gimnasio, sala para reuniones free y salón de actos free

Barcelona 4 días / 3 noches

¡NUEVO!

Precio **234€** por persona



Itinerario:

Día 01:

Salida del centro y ruta hasta Barcelona. Cena y Alojamiento.

Día 2:

Visita a Barcelona con guía oficial día completo (comida en picnic) . Cena y alojamiento.

Día 3:

Desayuno y salida a Port Aventura (entrada incluida y comida en picnic) Traslado al hotel cena y alojamiento.

Día 04:

Desayuno. Tiempo libre. Comida y traslado a ciudad de origen.



Incluye.

- Alojamiento en hotel 3* adaptado en hab. dobles en pensión completa con agua incluida.
- Bus no adaptado durante el viaje.
- Seguro de viaje.
- Precios basados en 30 personas de pago (otras personas consultar)
- 1 excursiones de día completo con Guía de habla Hispana (comida en picnic)
- Entrada al Port Aventura con comida en picnic.
- Posibilidad de quitar traslados (si el grupo dispone de vehículo propio)
- No incluye suplemento Bus adaptado máx. 34 plazas (sin descontar asientos a quitar por cada silla) consultar suplemento por persona.

Crucero 8 días / 7 noches ¡NUEVO!

Precio **970€** por persona



Itinerario:

Día 01:

Salida del centro y ruta hasta el puerto de Barcelona. Alojamiento en camarotes. Navegación. Tiempo libre hasta la cena y alojamiento.

Días intermedios:

Alojamiento en pensión completa con todo incluido. Itinerario: Barcelona-Savon-Civitavechia-Palermo-Navegacion-Ibiza-Ibiza-Palma de Mallorca-Barcelona.

Día 08:

Desayuno ,Comida y regreso al lugar de salida.

Incluye.

- Alojamiento en camarote no adaptado dobles en pensión completa en régimen de todo incluido.
- Bus no adaptado solo llevar y recoger.
- Seguro de viaje.
- Tasas y propinas.
- Precios basados en 30 personas de pago (otras personas consultar)
- Posibilidad de quitar traslados (si el grupo dispone de vehículo propio)
- No incluye suplemento Bus adaptado máx. 34 plazas (sin descontar asientos a quitar por cada silla) consultar suplemento por persona.
- Posibilidad de contratar visitas (consultar precios)

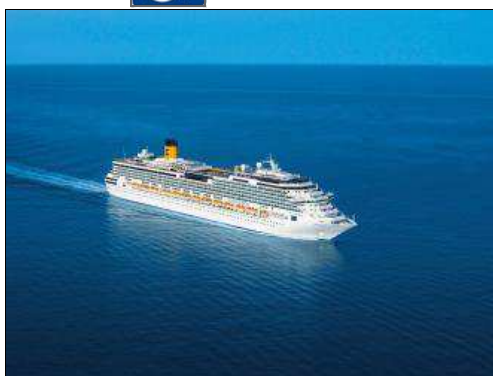

Galicia 7 días / 6 noches

¡NUEVO!

Precio **380€** por persona



Itinerario:

Día 01:

Salida del centro y ruta hasta Sanxenxo. Cena y Alojamiento.

Día intermedios:

Alojamiento en pensión completa con agua incluida. Visita Islas Cíes.

Día 7:

Desayuno. Tiempo libre. Comida y traslado a ciudad de origen.

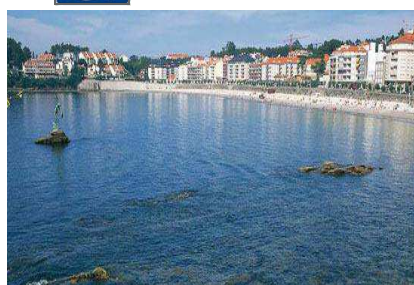

Incluye.

- Alojamiento en hotel 2* accesible en hab. Dobles/triples en pensión completa con agua incluida.
- Bus no adaptado durante el viaje.
- Visita Islas Cíes (solo ticket de ferry)
- Seguro de viaje.
- Precios basados en 30 personas de pago (otras personas consultar)
- Posibilidad de quitar traslados (si el grupo dispone de vehículo propio)
- No incluye suplemento Bus adaptado máx. 34 plazas (sin descontar asientos a quitar por cada silla) consultar suplemento por persona.
- Posibilidad de contratar mas visitas (consultar precios)

Esquí en Asturias 4 días / 3 noches ¡NUEVO!

Precio **314€** por persona



Itinerario:

Día 01:

Salida del centro y ruta al albergue a pie de pistas. Alojamiento en hab. múltiples. Tiempo libre hasta la cena y alojamiento.

Días intermedios:

Alojamiento en pensión completa. Alquiler de material. Monitores 3 h. Forfait.

Día 04:

Desayuno. Alquiler de material. Monitores 3 h. Forfait. Comida y regreso al lugar de salida.



Incluye.

- Alojamiento en Albergue adaptado en hab. múltiples en pensión completa.
- Bus no adaptado solo llevar y recoger.
- Seguro de viaje de nieve.
- Material (esquí, casco, peto, bastones y botas)
- Monitores 3h 2º, 3º y 4º día (ratio 1/10), suplemento dependiendo si se necesita menos ratio)
- Forfait 3 días.
- Precios basados en 30 personas de pago (otras personas consultar)
- Posibilidad de quitar traslados (si el grupo dispone de vehículo propio)
- No incluye suplemento Bus adaptado máx. 34 plazas (sin descontar asientos a quitar por cada silla) consultar suplemento por persona.
- Posibilidad de contratar visitas (consultar precios)

Blanes 7 días / 6 noches **¡NUEVO Y EN JULIO!**

Precio **370€** por persona

Itinerario:

Día 01:

Salida del centro y ruta hasta Blanes. Cena y Alojamiento.

Días intermedios:

Alojamiento en pensión completa con agua incluida + 1 excursión Acuático Marineland (entrada incluida) (comida en picnic). Cena y alojamiento.

Día 06:

Desayuno. Tiempo libre. Comida y traslado a ciudad de origen.



Incluye.

- Alojamiento en hotel 3* no adaptado en hab.múltiples en pensión completa con agua incluida.
- Bus no adaptado durante la estancia a disposición (consultar km máximo)
- Seguro de viaje.
- Precios basados en 30 personas de pago (otras personas consultar)
- Entrada a Parque Marineland.
- Posibilidad de quitar traslados (si el grupo dispone de vehículo propio)
- No incluye suplemento Bus adaptado máx. 34 plazas (sin descontar asientos a quitar por cada silla) consultar suplemento por persona.
- Posibilidad de contratar mas visitas (consultar precios)
- No incluye tasa turística 0,50€ por persona y día.

Guía de accesibilidad y fechas aplicación;

- Teruel 2 noches/ 3 días 144€ pag.4

Alojamiento no adaptado en el centro de Teruel. Consultar alternativa de alojamiento adaptado. Dinopolis y Legendark completamente accesibles.

- Madrid 2 noches/ 3 días 99€ pag.5

Alojamiento adaptado y accesible. Excursiones: entrada incluida Warner Bross, visita guiada por el Parque Europa (accesible) entrada mujer gigante (accesible)

- Villarobledo 1 noches/ 2 días 133€ pag.6

Alojamiento adaptado y accesible. Toda las excursiones ofrecidas están adaptadas pero habrá partes en las que no podrán acceder.

- Burgos 2 noches/ 3 días 143€ pag.7

Alojamiento adaptado y accesible. Yacimiento de Atapuerca no accesible a sillas de ruedas (Posibilidad de cambiar por Parque arqueológico para todo el grupo).

- Sevilla 2 noches/ 3 días 141€ pag.8

Alojamiento adaptado y accesible. Excursiones accesibilidad: el crucero es accesible para personas con sillas de ruedas. No incluye entradas a monumentos, ni museos.

- Valle del Jerte 2 noches/ 3 días 133€ pag.9

Alojamiento adaptado y accesible. Excursiones accesibilidad: solo Plasencia ciudad es accesible así como la mayoría de sus recintos .Resto de actividades no serian accesibles. Posibilidad de hacer otro tipo de actividades o visitas .

- Mérida 2 noches/ 3 días 125€ pag.10

Alojamiento en Almendralejo adaptado y accesible. Excursiones accesibilidad: Mérida ciudad accesible así como la mayoría de sus recintos . Almendralejo: ciudad accesible excepto algunas iglesias que tienen escalones en su acceso al ser edificios antiguos.

- Madrid Natural 1 noche/ 2 días 85€ pag.11

Programa apto para personas con discapacidad física. Alojamiento adaptado y accesible. Actividades adaptadas a personas con discapacidad. Imprescindible saber nadar para hacer actividades acuáticas. Salida presupuestada desde Madrid capital. (Madrid alrededores consultar)

Guía de accesibilidad y fechas aplicación;

- Valencia 2 noches/ 3 días 146€ pag.12

Alojamiento semi-adaptado y accesible (rampa móvil para entrada albergue) . Excursiones accesibilidad: hemisferic, oceanografic y museo Príncipe Felipe están adaptados y accesibles. Hemisferic máximo 4 sillas de ruedas por sesión. Incluye jarra de agua.

- Ávila Aventura 2 noches/ 3 días 148€ pag.13

Alojamiento adaptado y accesible. Actividades adaptadas: consultar dependiendo de la discapacidad del grupo cuales (consultar fechas puentes y fiestas).

- Ciudad Rodrigo 2 noches/ 3 días 113€ pag.14

Alojamiento adaptado y accesible. Actividad visita Parque nacional Arribes del Duero no adaptadas a personas con discapacidad física. Posibilidad de cambiar por otra.

- Medina del Campo 2 noches/ 3 días 121€ pag. 15

Alojamiento adaptado y accesible. Ciudad bastante accesible (excepto el castillo)

- Ávila 2 noches/ 3 días 136€ pag.16

Alojamiento adaptado y accesible. Excursiones accesibilidad: ciudad muy adaptada y accesible. PN Sierra de Gredos adaptada solo la parte que se visita, senda El Risquillo. (consultar fechas puentes y fiestas).

- Sierra de Madrid aventura 2 noches/ 3 días 112€ pag. 17

Alojamiento adaptado y accesible. Actividades modificables en función de la discapacidad del grupo. Jarra de Agua incluida en las comidas.

- Zaragoza 2 noches / 3 días 144€ pag. 18

Alojamiento accesible. Habitaciones no adaptadas pero algunas tienen plato de ducha y el ancho de puerta accesible para sillas normales (no eléctricas. (consultar fechas puentes y fiestas).

- Benalmádena 6 noches/ 7 días 290€ pag. 19

Alojamiento adaptado y accesible. Excursiones accesibilidad: consultar. Precios validos del 20 al 26 de Junio (consultar otras fechas).Hotel a 300m de la playa. Playas accesible y adaptadas. Oferta valida reservando antes **15/01/15**

- Benidorm 7 noches/ 8 días 333€ pag.20

Alojamiento adaptado y accesible. Precios Validos del 01 al 15/07 (resto fechas consultar).

Guía de accesibilidad y fechas aplicación;

- Vera 6 noches/ 7 días 293€ pag.21

Alojamiento adaptado y accesible. Excursiones accesibilidad: consultar. Precios validos del 12/01 al 07/06 y del 13/09 al 30/12 (excepto festivos, puentes y semana santa, consultar precios resto de temporada)

- Benicasim 6 noches/ 7 días 315€ pag.22

Alojamiento adaptado y accesible (excepto la piscina). Precios Validos del 24 al 30 de Junio (resto fechas consultar).

- Peñíscola 6 noches/ 7 días 297€ pag.23

Alojamiento adaptado y accesible. Precios Validos del 1 al 18 de Junio y del 05 al 12 de Septiembre (resto fechas consultar). habitaciones climatizadas, con 2 camas dobles Queen-Size. Sin opción de camas supletorias. (oferta limitada Recomendamos reservar antes del 28/02/2014.) **ADEMÁS:** Copa de bienvenida; Lavandería (self-service) uso gratuito para clientes; Gimnasio de uso gratuito para clientes – Animación diaria y música en vivo para baile todas las noches; **PROMOCION ESPECIAL Centro SPA ILIMITADO:** Con un único pago de **13,00€** por persona, el cliente podrá disfrutar de una sesión diaria de SPA de una hora. Zapatillas, gorro y toalla incluida. (Consultar con la Recepción del SPA la disponibilidad y previa reserva de cada sesión).

- Suances-Cantabria albergue 6 noches/ 7 días 299€ pag.24

Alojamiento en albergue en hab. Múltiples en Hinojedo-Suances. Precios Validos para el mes de Agosto (resto fechas consultar). Bus no adaptado durante la estancia, max. 200km por día para excursiones. No incluye ropa de cama , ni toallas (consultar). Agua en jarra incluido.

- Roquetas de Mar (Almería) 6 noches/ 7 días 306€ pag.25

Alojamiento no adaptado y accesible. Precios Validos Junio y Septiembre (resto fechas consultar). Los precios son en pensión completa con agua incluida.

- Alcoceber 6 noches/ 7 días 307€ pag.26

Alojamiento adaptado y accesible. Consultar excursiones opcionales. Precios descritos validos para 20 Junio al 03 Julio otras fechas consultar) las habitaciones disponen de 2 camas dobles queen size (1,35 m x 1,90 m). El hotel no dispone de camas supletorias. Entrada a las 17:00 y salida a las 10:00.

Guía de accesibilidad y fechas aplicación;

- Marina Dor 6 noches/ 7 días 275€ pag. 27

Alojamiento adaptado y accesible. Precios descritos validos del 25 al 31/05 (otras fechas consultar). **Incluido:***Zona SPA con: Piscina climatizada, sauna, jacuzzi, gimnasio y solárium (previa cita).*Wi-Fi incluido. Para estancias de 5 o mas noches incluimos 1 entrada al espectáculo nocturno+1 consumición (para disfrutar la primera noche de estancia) y 1 entrada al Cine 4D +1 tratamiento de belleza por adulto (mayores de 18 años) y estancia . **Bebidas:** Refrescos, agua, vino de la casa y cervezas nacionales (ilimitadas). **Almuerzos y Cenas:** Servidas tipo buffet. (además de buffet para niños). **Prensa:** Local y nacional en Recepción del Hotel.

- Almuñécar 6 noches/ 7 días 309€ pag. 28

Alojamiento totalmente adaptado y accesible. Consultar excursiones opcionales. Precios descritos en hab. Doble ocupados por 2 personas y validos 03 al 31 Mayo (otras fechas y ocupación de nº de personas consultar).

- Torreveja 6 noches/ 7 días 335€ pag.29

Alojamiento adaptado y accesible. Piscina adaptada con grúa. Precios validos del 1 al 30 de Junio.

- Gijón 6 noches / 7 días 297€ pag.30

Albergue adaptado y accesible. Consultar excursiones opcionales. Precios descritos validos para 2013/2014. Agua en jarra incluida.

- Gijón 6 noches / 7 días 324€ pag.31

Hotel no adaptado. Consultar excursiones opcionales. Precios descritos validos para 01 al 30 Junio. Agua y vino incluida.

- Matalascañas 6 noches/ 7 días 294€ pag.32

Alojamiento 4* adaptado y accesible, excepto acceso al vaso piscina por escaleras. Consultar excursiones opcionales. Precios descritos validos entre del 01/01 al 19/06 (excepto fechas especiales, consultar). agua y vino incluidos.

- Gandía 7 noches / 8 días 346€ pag. 33

Hotel 4* adaptado (4 hab. Adaptadas) en hab. dobles (agua y vino incluida). Valido del 13 al 19 de Junio. Posibilidad de contratar excursiones.

- Lopagan 6 noches /7 días 333€ pag. 34

Hotel 4* adaptado y accesible, excepto acceso al vaso piscina por escaleras. en hab. dobles en pensión completa (agua y vino) .2 habitaciones adaptadas. Fechas de aplicación del 22 al 30/06 y 01 al 13/09 . Otras fechas consultar.

- Cullera 6 noches /7 días 272€ pag. 35

Alojamiento adaptado en hab. Múltiples en pensión completa (agua y vino) . 1 habitación adaptada para 3 personas máximo. No dispone de piscina. Fechas de aplicación del 01/09 al 30/09 . Otras fechas consultar.

- Granada 2 noches /3 días 148€ pag. 36

Alojamiento adaptado en hab. dobles (agua y vino) . 1 habitación adaptada para 1 persona máximo. No dispone de piscina. Fechas de aplicación del 01/07 al 15/09 . Otras fechas consultar. Accesibilidad excursión: Alhambra adaptada parcialmente 15 o 20%. Entradas presupuestadas para personas con discapacidad de mas del 33%.

- Salou 6 noches /7 días 365€ pag. 37

Alojamiento adaptado en hab. dobles (agua) . 1 habitación adaptada por planta . No dispone grúa en piscina. Fechas de aplicación del 13/06 al 19/06 y . Otras fechas consultar. Las tasa turística no esta incluida en el precio y se aplicará según dicte la Generalitat de Catalunya. *No incluye la tasa turística en Cataluña en Hotel 4*/4*Sup, 1€. Resto de establecimiento de Cataluña 0,50€ por persona y día y máximo 7 días.*

- Oviedo 6 noches /7 días 303€ pag. 38

Alojamiento adaptado en hab. dobles (agua incluida) . Todos los apartamentos adaptados . Dispone grúa en piscina. Fechas de aplicación todo el año (Agosto incluido) .Incluye: piscina climatizada adaptada, gimnasio ,pistas de futbol y baloncesto previa reserva (consultar material), sala para actividades y salón de actos free (previa reserva). Hasta 2 monitores en individual sin suplemento.

- Barcelona 3 noches /4 días 234€ pag. 39

Alojamiento adaptado en hab. dobles en pensión completa (incluye agua). Fechas de aplicación ABRIL - MAYO - JUNIO - JULIO - AGOSTO-SEPTIEMBRE Y OCTUBRE. Otras fechas consultar. Las tasa turística no esta incluida en el precio y se aplicará según dicte el ayuntamiento de Barcelona (a día de hoy 0,50€ por persona y día). Entrada a port aventura incluidas (comida en picnic). Visita a Barcelona con guía oficial de día completo con comida en picnic.

- Cruceros 6 noches /7 días 970€ pag. 40

Crucero por el mediterráneo adaptado en camarote interior (algunos adaptados) accesible, excepto acceso al vaso piscina por escaleras, en pensión completa (bebidas todo incluido) .Fechas de aplicación del 20 al 27/06. Otras fechas consultar. No incluye excursiones.

- Galicia 6 noches /7 días 380€ pag. 41

Alojamiento hotel 2* accesible en hab. dobles (agua) . Fechas de aplicación del 15 al 30/06 . Otras fechas consultar. Incluye ticket en ferry para islas cíes. Bus a disposición en destino (consultar km máximos)

- Esquí en estación Valgrande–Pajares 3 noches /4 días 314€ pag. 42

Alojamiento en Albergue adaptado en hab. múltiples en pensión completa. Material (esquí, casco, peto, bastones y botas). Monitores 3h 2º,3º y 4º día (ratio 1/10), suplemento dependiendo si se necesita menos ratio). Forfait 3 días.

- Blanes 6 noches /7 días 370€ pag. 43

Alojamiento no adaptado en hab. Múltiples en pensión completa (agua incluida) Fechas de aplicación del 01/07 al 25/07 . Otras fechas consultar. *No incluye la tasa turística en Cataluña en Hotel 4*/4*Sup, 1€. Resto de establecimiento de Cataluña 0,50€ por persona y día y máximo 7 días.*

Notas:

- En todos nuestros programas se incluye información de la adaptación y accesibilidad del alojamiento.
- Todos los hoteles incluyen bebidas como agua y vino en las comidas. En los albergues normalmente incluye jarras de agua (al no ser que se especifique lo contrario)
- **¡Importante!** Si su grupo no necesitara el hotel adaptado, consulten de nuevo precio, ya que dependiendo del destino podríamos encontrar otros alojamientos a mejor precio.
- Precios no validos para: puente, fiestas locales, temporada alta, etc..
- Consultar si fuera necesario llevar sábanas y toallas a los albergues.
- Todos los paquetes incluyen seguro de asistencia en viaje, pudiendo ofrecerles opcionalmente seguro de anulación si lo desean.
- Travelfast se reserva el derecho de modificar en cualquier momento el itinerario del viaje sin que esto afecte al mismo, ni a las excursiones ofrecidas.
- Consultar números de habitaciones adaptadas en cada hotel, ya que no todos los hoteles disponen de muchas habitaciones adaptadas.
- Las pulseras SOS son gratuitas para grupos a partir de 20 integrantes de pago. Para Grupos inferiores consultar precio.
- Las tasa turística en Cataluña en Hotel 4*/4*Sup, 1€. Resto de establecimiento de Cataluña 0,50€ por persona y día y máximo 7 días.
- En los programas de fin de semana están incluido los peajes hasta el destino y regreso. Una vez en destino, los peajes que hubiera que utilizar para los desplazamientos del grupo, correrán por cuenta del grupo pagándolo directamente al chofer.
- Todos los presupuestos con bus adaptado están presupuestados en base a 30 plazas + 2 sillas ancladas.

-TODOS NUESTROS PROGRAMAS ESTAN PRESUPUESTADOS CON SALIDA DESDE MADRID (CIUDAD), PARA OTRAS CIUDADES O POBLACIONES CONSULTEN PRECIOS.

-PUEDEN RESERVAR INDIVIDUALMENTE SIN TRANSPORTE (CONSULTAR PRECIO).

-DISPONEMOS DE MAS ALOJAMIENTOS EN ZONAS COSTERAS Y DE MONTAÑA, NO DUDE EN SOLICITARNOS PRESUPUESTO.

¡SOMOS LIDERES DE TURISMO ACCESIBLE EN EL MERCADO ESPAÑOL!



TRAVELFAST,S.L

C/LONDRES, 50 LOCAL 2
28850 TORREJON DE ARDOZ
MADRID

LICENCIA TURISMO CICMA 1789

Teléfono: 0034 916555269

Fax: 0034 916755150

Email: turismoaccesible@travelfast.es

Web: www.travelfast.es